



PROGRAMA



SIMPOSIO DE INVESTIGACIÓN EDUCATIVA





PROGRAMA

SIMPOSIO DE INVESTIGACIÓN EDUCATIVA



20 al 24 de mayo de 2024
10:00 a 14:00, 20 horas
Modalidad: Zoom

En consonancia con las funciones de la Secretaría de Planeación de la Dirección General del Colegio de Ciencias y Humanidades de instrumentar proyectos de investigación, relativos a procesos académicos, aplicar instrumentos de evaluación y seguimiento del aprovechamiento escolar, el desarrollo docente y la prestación de apoyos y servicios, así como de promover los resultados en eventos académicos y publicaciones, se invita a la comunidad académica del Colegio a participar en el Simposio de Investigación Educativa con el siguiente programa:

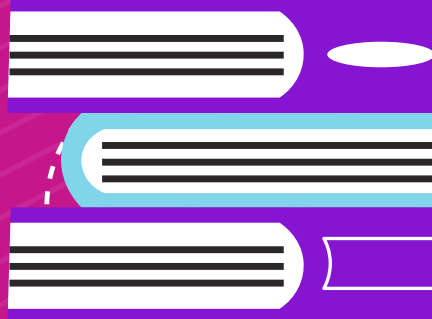

LUNES 20 DE MAYO



10:00 a 10:15 **Bienvenida e inauguración**

Mtra. Dulce María E. Santillán Reyes
Secretaria de Planeación
Dr. Benjamín Barajas Sánchez
Director General del CCH

Maestro de ceremonias: Mtro. Marcos Daniel Aguilar Ojeda

Moderador: Mtro. Alejandro Cornejo Oviedo

10:15 a 11:00 **La reprobación en la materia de TLRIID III-IV desde la experiencia de los estudiantes**

Dra. María Elsa Guerrero Salinas

11:00 a 11:40 **Histórico de aprendizajes determinados por el EDA como Muy difíciles y Difíciles**

Mtra. Blanca Cecilia Cruz Salcedo

11:40 a 12:00 **Sesión de Preguntas**

12:00 a 12:10 **Receso**

12:10 a 12:50 **Diagnóstico de las generaciones de los alumnos del CCH, ¿para qué?**

Lic. Diana Alicia López y López

12:50 a 13:30 **Difusión de resultados del EDA del Área de Ciencias Experimentales**

Mtra. Miryam Yoliztli Villalpando Muñoz

13:30-14:00 **Sesión de preguntas y cierre**

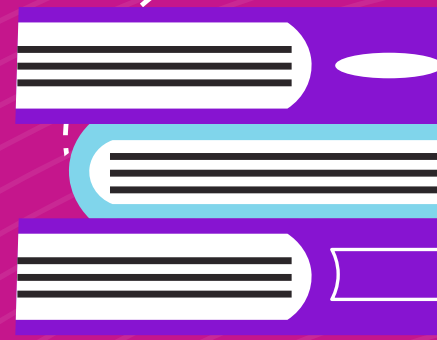

MARTES 21 DE MAYO

Moderadora: Dra. Iris A. Jiménez Reséndez

10:00 a 10:40 **Elaboración de reactivos de opción múltiple**

Mtra. Dulce María E. Santillán Reyes

10:40 a 11:20 **Uso de Moodle en el Examen de Diagnóstico Académico del CCH**

Mtro. Alfredo Avila Garcia

11:20 a 11:50 **Sesión de Preguntas**

11:50 a 12:00 **Receso**

12:00 a 12:40 **1. Habilidades transversales en el Área de Talleres de Lenguaje y Comunicación: TLATL I y TLRIID I** **2. Aplicación de los resultados del EDA del Área de Talleres de Lenguaje y Comunicación**

Mtra. Olga María Ildehza Flores Álvarez

12:40 a 13:20 **Diagnóstico sobre el diseño y elaboración de las guías de estudio y los exámenes extraordinarios en el CCH**

Lic. Ma. del Carmen Chaparro Esquivel

13:20 a 14:00 **Sesión de preguntas y cierre**

MIÉRCOLES 22 DE MAYO

Moderadora: Mtra. María Dolores Peñaloza

10:00 a 10:40 Evaluación de habilidades en la asignatura de Inglés I del Examen de Diagnóstico Académico

Mtra. Laura E. Montes Vásquez

10:40 a 11:20 El CAD y la formación de profesores

Ing. Jonathan Bailon Segura

11:20 a 11:50 Sesión de Preguntas

11:50 a 12:00 Receso

12:00 a 12:40 Salud e intereses vocacionales en estudiantes del Colegio de Ciencias y Humanidades

Dra. Iris A. Jiménez Reséndez

12:40 a 13:20 Aplicación y estudio de los resultados de instrumentos de evaluación en el CCH

Lic. Alfredo Sánchez Ramírez

13:20 a 14:00 Sesión de preguntas y cierre



JUEVES 23 DE MAYO

Moderador: Lic. Raúl Ricardo Delgado Loredo

10:00 a 10:40 **Histórico del EDA y sus aportaciones para la comunidad del CCH**

Mtra. Miryam Y. Villalpando Muñoz

10:40 a 11:20 **Aprendizajes difíciles para Matemáticas I y II e Historia Universal, Moderna y Contemporánea I y II**

Mtro. Alejandro Cornejo Oviedo

11:20 a 11:50 **Sesión de Preguntas**

11:50 a 12:00 **Receso**

12:00 a 12:40 **Aprendizajes difíciles y muy difíciles del área histórico-social determinados por el EDA**

Lic. Marisol Zamudio López

12:40 a 13:20 **Cuestionario de Actividad Docente con LRAVEL**

Ing. Jesús D. Bobadilla Calva

13:20 a 14:00 **Sesión de preguntas y cierre**



VIERNES 24 DE MAYO

Moderadora: Lic. Mayra Manzano de la Paz

10:00 a 10:40 Logros y resultados de los aprendizajes en Taller de Cómputo

Mtra. Rosangela Pérez Zaragoza

10:40 a 11:20 Aprendizajes mejor evaluados en Cálculo I y II

Mtra. Gloria I. Hernández López

11:20 a 11:50 Sesión de Preguntas

11:50 a 12:00 Receso

12:00 a 12:40 Los aprendizajes difíciles en TLRIID I 2024-1

Mtra. Ana G. Cardona

12:40 a 13:00 Sesión de Preguntas

13:00 Clausura

Mtra. Dulce María E. Santillán Reyes

Secretaria de Planeación

Dr. Benjamín Barajas Sánchez

Director General del CCH





UNIVERSIDAD NACIONAL AUTÓNOMA DE MÉXICO

Dr. Leonardo Lomelí Vanegas
 Dra. Patricia Dolores Dávila Aranda
 Mtro. Hugo Alejandro Concha Cantú
 Mtro. Tomás Humberto Rubio Pérez
 Dra. Diana Tamara Martínez Ruíz
 Lic. Raúl Arcenio Aguilar Tamayo
 Mtro. Néstor Martínez Cristo

RECTOR
 SECRETARIA GENERAL
 ABOGADO GENERAL
 SECRETARIO ADMINISTRATIVO
 SECRETARIA DE DESARROLLO INSTITUCIONAL
 SECRETARIO DE PREVENCIÓN, ATENCIÓN Y SEGURIDAD UNIVERSITARIA
 DIRECTOR GENERAL DE COMUNICACIÓN SOCIAL



ESCUELA NACIONAL COLEGIO DE CIENCIAS Y HUMANIDADES

Dr. Benjamín Barajas Sánchez
 Lic. Mayra Monsalvo Carmona
 Lic. Rocío Carrillo Camargo
 Lic. María Elena Juárez Sánchez
 QBP. Taurino Marroquín Cristóbal
 Mtra. Dulce María E. Santillán Reyes
 Mtro. José Alfredo Núñez Toledo
 Mtra. Araceli Mejía Olguín
 Lic. Héctor Baca Espinoza
 Ing. Armando Rodríguez Arguijo

DIRECTOR GENERAL
 SECRETARIA GENERAL
 SECRETARIA ADMINISTRATIVA
 SECRETARIA ACADÉMICA
 SECRETARIO DE SERVICIOS DE APOYO AL APRENDIZAJE
 SECRETARIA DE PLANEACIÓN
 SECRETARIO ESTUDIANTIL
 SECRETARIA DE PROGRAMAS INSTITUCIONALES
 SECRETARIO DE COMUNICACIÓN INSTITUCIONAL
 SECRETARIO DE INFORMÁTICA

Mtra. Martha Patricia López Abundio
 Mtra. Patricia Trejo Martínez
 MVZ. Genaro Romero González
 Lic. Veidy Salazar De Lucio
 Mtra. Noemí Jiménez Martínez
 Lic. Antonio Nájera Flores
 Mtra. Evelia Morales Domínguez
 Lic. Adriana Astrid Getsemaní Castillo Juárez
 Mtra. Martha Contreras Sánchez
 Lic. Verónica Andrade Villa

Mtro. Keshava Quintanar Cano
 Mtra. Verónica Berenice Ruiz Melgarejo
 Mtra. Teresa de Jesús Sánchez Serrano
 Ing. Damián Feltrín Rodríguez
 Lic. Elizabeth Hernández López
 Biól. María del Rosario Rodríguez García
 LDG. Isaac Hernán Hernández Hernández
 Lic. Ana Rocío Alvarado Torres
 Ing. María del Carmen Tenorio Chávez
 Lic. Reyna I. Valencia López

Lic. Maricela González Delgado
 Mtro. Manuel Odilón Gómez Castillo
 Lic. Diana Reyna Alatorre Hernández
 Mtra. María Xóchitl Megchún Trejo
 Lic. María del Rocío Sánchez Sánchez
 Mtro. Armando Segura Morales
 Lic. Carlos Ortega Ambriz
 IQ. Georgina Guadalupe Góngora Cruz

Mtra. María Patricia García Pavón
 QFB. Reyes Flores Hernández
 Mtra. Alejandra Barrios Rivera
 Mtra. Martha Maya Téllez
 Mtra. Cecilia Espinosa Muñoz
 Dra. Elsa Rodríguez Saldaña
 Mtra. Claudia Verónica Morales Montaño
 Ing. Angélica Nohelia Guillén Méndez

Lic. Susana de los Ángeles Lira de Garay
 Lic. Noé Israel Reyna Méndez
 Lic. Alfredo Saúl Montes Granados
 Mtro. Ernesto Márquez Frago
 Mtro. Armando Moncada Sánchez
 Dra. Georgina Balderas Gallardo
 Mtro. Reynaldo Cruz Contreras
 Mtra. Nohemí Claudia Saavedra Rojas
 Mtra. Clara León Ríos

AZCAPOTZALCO

DIRECTORA
 SECRETARIA GENERAL
 SECRETARIO ADMINISTRATIVO
 SECRETARIO ACADÉMICO
 SECRETARIA DOCENTE
 SECRETARIO DE ASUNTOS ESTUDIANTILES
 SECRETARIA DE SERVICIOS DE APOYO AL APRENDIZAJE
 JEFA DE LA UNIDAD DE PLANEACIÓN
 SECRETARIA TÉCNICA DEL SILADIN
 SECRETARIA PARTICULAR Y COORDINADORA DE GESTIÓN



NAUCALPAN

DIRECTOR
 SECRETARIA GENERAL
 SECRETARIA ADMINISTRATIVA
 SECRETARIO ACADÉMICO
 SECRETARIA DOCENTE
 SECRETARIA DE SERVICIOS ESTUDIANTILES
 SECRETARIO DE APOYO AL APRENDIZAJE Y CÓMPUTO
 SECRETARIA DE ADMINISTRACIÓN ESCOLAR
 SECRETARIA TÉCNICA DEL SILADIN
 UNIDAD DE PLANEACIÓN Y GESTIÓN



VALLEJO

DIRECTORA
 SECRETARIO GENERAL
 SECRETARIA ADMINISTRATIVA
 SECRETARIA ACADÉMICA
 SECRETARIA DOCENTE
 SECRETARIO DE ASUNTOS ESTUDIANTILES
 SECRETARIO DE SERVICIOS DE APOYO AL APRENDIZAJE
 SECRETARIA TÉCNICA DEL SILADIN



ORIENTE

DIRECTORA
 SECRETARIO GENERAL
 SECRETARIA ADMINISTRATIVA
 SECRETARIA ACADÉMICA
 SECRETARIA DOCENTE
 SECRETARIA DE ASUNTOS ESTUDIANTILES
 SECRETARIA DE ADMINISTRACIÓN ESCOLAR
 SECRETARIA TÉCNICA DEL SILADIN



SUR

DIRECTORA
 SECRETARIO GENERAL
 SECRETARIO ADMINISTRATIVO
 SECRETARIO ACADÉMICO
 SECRETARIO DOCENTE
 SECRETARIA DE ASUNTOS ESTUDIANTILES
 SECRETARIO DE SERVICIOS DE APOYO AL APRENDIZAJE
 SECRETARIA TÉCNICA DEL SILADIN
 JEFA DE LA UNIDAD DE PLANEACIÓN

